AfriLabs | AFRILABS ANNUAL GATHERING | Cotonou 2026 | Benin A World of Wonders | MINISTÈRE DE LA TRANSFORMATION DIGITALE ET DE L'INNOVATION RÉPUBLIQUE DU BÉNIN

Rencontre Annuelle d'AfriLabs 2026

Guide de Voyage

Cotonou, République du Bénin

Table of Content

- Mot de Bienvenue
- Inscriptions & Billets
- À propos de Cotonou, République du Bénin
- Lieu – Sofitel Cotonou Marina Hotel & Spa
- Conseils Culturels
- Visa & Immigration
- Conseils de Voyage Importants
- Se Déplacer à Cotonou
- En cas d'Urgence
- Support aux Délégués AfriLabs
- Tour Culturel & de l'Écosystème
- Hôtels Partenaires

Bienvenue à la 11e édition de la Rencontre Annuelle d'AfriLabs (AAG) 2026 !

Le plus grand rassemblement des leaders de l'innovation en Afrique revient avec une nouvelle étape, alors que nous vous accueillons à **Cotonou, République du Bénin,** premier pays francophone à accueillir la Rencontre Annuelle d'AfriLabs.

Organisé par le **Ministère de la Transformation Numérique et de l'Innovation de la République du Bénin**, l'AAG 2026 réunira des hubs d'innovation, des startups, des entrepreneurs, des investisseurs, des décideurs politiques, des partenaires au développement, des entreprises, le monde académique, des créatifs et des acteurs des écosystèmes venus de toute l'Afrique et d'ailleurs pour façonner l'avenir de l'innovation sur le continent.

Date : 18–20 Novembre 2026
Thème : L'Ère de l'Innovation Africaine : Construire des Institutions Durables pour une Influence Mondiale et un Impact Continental

Pendant trois jours passionnants, les délégués pourront profiter de conférences inspirantes, de dialogues ministériels, de forums d'investissement, de vitrines de startups, d'ateliers interactifs, d'opportunités de réseautage, d'expositions, d'expériences culturelles, de la Soirée de Gala Night d'AfriLabs, et d'une **Tournée de l'écosystème d'innovation du Benin** organisé sur mesure**.**

Nous sommes ravis de vous accueillir en République du Bénin et espérons que ce guide vous aidera à préparer une expérience agréable, sûre et mémorable.

Avec enthousiasme
Jennifer Okeke- Ojiudu
Responsable Senior de l'Engagement Écosystémique

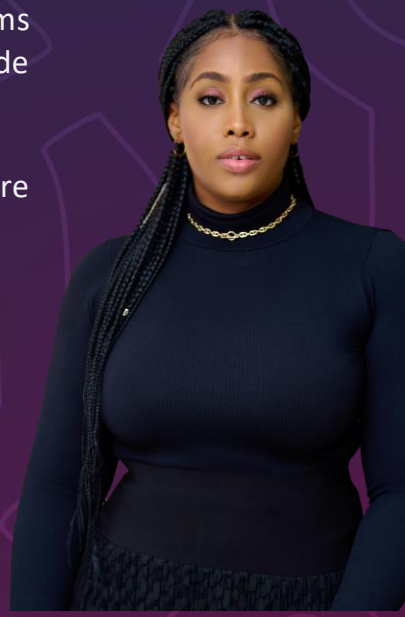

AfriLabs | AFRILABS ANNUAL GATHERING | Cotonou 2026 | Benin A World of Wonders | MINISTÈRE DE LA TRANSFORMATION DIGITALE ET DE L'INNOVATION RÉPUBLIQUE DU BÉNIN

Inscription et Billetterie

Catégories de Billets

Nile : 300 $
Zambezi : 200 $
Kagera : 100 $

Achetez votre billet et accédez aux avantages de chaque catégorie
www.afrilabsgathering.com/tickets/

Contact : events@afrilabs.com

À propos de Cotonou, la République du Bénin

Située le long de la côte atlantique, **Cotonou** est la capitale économique et commerciale de la République du Bénin et l'un des centres d'affaires, de commerce, d'entrepreneuriat et d'innovation à la croissance la plus rapide d'Afrique de l'Ouest. La ville offre un mélange unique d'infrastructures modernes, de marchés animés, de belles plages, d'un riche patrimoine culturel et d'un écosystème technologique en pleine expansion.

La République du Bénin est de plus en plus reconnue pour son engagement envers la transformation numérique, le développement des startups et une croissance économique portée par l'innovation, faisant de Cotonou une destination idéale pour le plus grand rassemblement d'innovation d'Afrique.

Informations Clés

- **Pays :** République du Bénin
- **Capitale :** Porto-Novo
- **Capitale Économique :** Cotonou
- **Langue Officielle :** Français
- **Autres Langues Largement Parlées :** Fon, Yoruba, Anglais, Bariba, Dendi, Mina et plusieurs langues autochtones
- **Monnaie :** Franc CFA d'Afrique de l'Ouest (XOF)
- **Fuseau Horaire :** Heure d'Afrique de l'Ouest (WAT | UTC+1)
- **Indicatif Téléphonique :** +229
- **Climat en Novembre :** Climat tropical chaud (environ **24°C–32°C**) avec de faibles précipitations et des soirées agréables
- **Électricité :** 220–230V, 50Hz
- **Types de Prises :** Type C et Type E
- **Sens de Circulation :** Conduite à droite

Lieu – Sofitel Cotonou Marina Hotel & Spa

Guide Culturels

Conseils Culturels

Le peuple de la République du Bénin est connu pour sa chaleur, son hospitalité et son fort sens de la communauté.
Les visiteurs trouveront les habitants accueillants et prêts à les aider chaque fois que possible.

Langue

Le français est la langue officielle et est utilisé dans les administrations, les aéroports, les hôtels, les banques, les restaurants et la plupart des commerces. Bien que l'anglais soit parlé dans de nombreux hôtels internationaux et au sein de l'écosystème de l'innovation, apprendre quelques expressions de base en français peut rendre votre séjour encore plus agréable.

Sessions de Conférence

Tenue Décontractée Professionnelle ou Chic Conférence

AfriLabs Soirée :

Décontracté Sophistiqué

Gala Night :

Extravagamment Africain

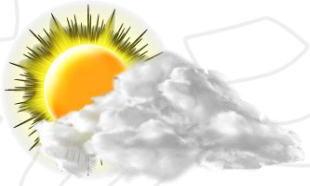

Novembre est généralement chaud, des vêtements légers sont donc recommandés pendant la journée, tandis qu'une veste légère est utile dans les lieux climatisés ou lors des activités en soirée.

Sécurité

Cotonou est généralement considérée comme l'une des villes les plus sûres d'Afrique de l'Ouest pour les visiteurs. Comme pour toute destination internationale, restez attentif à votre environnement, évitez d'exposer des objets de valeur en public, utilisez des taxis agréés ou des services de VTC fiables, et conservez des copies de vos documents de voyage importants.

Le Saviez-Vous ?

La République du Bénin est le **premier pays francophone** à accueillir la RencontreAnnuelled’AfriLabs, ce qui illustre l'engagement d'AfriLabs à renforcer la collaboration entre les écosystèmes d'innovation anglophones et francophones.

Visa et Immigration

La République du Bénin a simplifié sa procédure d'entrée grâce à un système de visa électronique (e-Visa), facilitant les voyages pour les visiteurs internationaux. Les délégués sont encouragés à vérifier les dernières exigences en matière de visa bien avant leur départ et à faire leur demande tôt afin d'éviter tout retard.

Ai-je Besoin d'un Visa ?

Les exigences en matière de visa varient selon votre nationalité. **Les citoyens des États membres de la CEDEAO et de tous les pays africains peuvent entrer au Bénin sans visa pour des séjours allant jusqu'à 90 jours, sous réserve de la réglementation en vigueur.** Les voyageurs en provenance d'autres pays doivent généralement obtenir un e-Visa béninois avant de voyager.

Pour vérifier si votre pays est exempté de visa, consultez la liste officielle des pays bénéficiant d'un accord d'exemption de visa ici. Si vous avez besoin d'un visa, vous pouvez soumettre votre demande via le portail officiel de l'e-Visa béninois ici https://evisa.bj. Les délégués sont encouragés à faire leur demande au moins 7 jours avant leur départ afin de laisser un délai de traitement suffisant.

Faire une Demande d'e-Visa Béninois

La demande d'e-Visa béninois se fait en ligne. Les demandeurs doivent généralement fournir :

- Un passeport valide avec au moins **six (6) mois de validité** au-delà de la date d'entrée
- Une photo d'identité récente
- Un formulaire de demande de visa en ligne dûment rempli
- Un justificatif d'hébergement (réservation d'hôtel ou lettre d'invitation)
- Un billet d'avion retour ou de continuation
- Le paiement des frais de visa applicables

Une fois approuvé, l'e-Visa est délivré électroniquement et doit être imprimé ou enregistré sur un appareil mobile pour être présenté à l'arrivée.

Immigration à l'Arrivée

À l'arrivée au '**Cadjehoun International Airport (COO)** à Cotonou, les voyageurs peuvent être amenés à présenter :

- Passeport valide
- e-Visa approuvé (le cas échéant)
- Billet retour ou de continuation
- Réservation d'hôtel ou détails d'hébergement
- Lettre d'invitation (si demandée)
- Justificatif de fonds suffisants pour la durée du séjour
- Certificat de vaccination contre la fièvre jaune (le cas échéant)

Les agents d'immigration peuvent poser quelques questions de routine concernant le motif de votre visite et la durée de votre séjour ; cela fait partie de la procédure, veillez à coopérer avec eux.

Lettres d'Invitation

Les délégués inscrits ayant besoin d'une lettre d'invitation officielle pour appuyer leur demande de visa peuvent en faire la demande via le portail d'inscription de l'AAG 2026 ou en contactant l'équipe Événements d'AfriLabs.

Veuillez noter qu'une lettre d'invitation **ne garantit pas l'obtention du visa**. La délivrance des visas relève uniquement du Gouvernement du Bénin et de ses missions diplomatiques.

Conseils de Voyage Importants

- Faites votre demande de visa le plus tôt possible.
- Assurez-vous que votre passeport comporte au moins **deux pages vierges pour visa**.
- Munissez-vous de copies imprimées et numériques de vos documents de voyage.
- Gardez votre passeport, votre visa et vos autres documents importants avec vous en permanence durant votre voyage.
- Vérifiez que votre passeport reste valide pendant au moins six mois après la date prévue de votre départ du Bénin.

Portail Officiel des Visas

Pour les dernières exigences de visa,

visitez **https://www.beninevisa.com/**

Note : Une fois votre billet AAG obtenu, veuillez remplir le formulaire ci-joint pour bénéficier de l'assistance nécessaire à votre demande de visa. Vous pouvez contacter **events@afrilabs.com** pour toute question.

Se Déplacer à Cotonou

Se déplacer à Cotonou est pratique, avec plusieurs options de transport disponibles pour les délégués.

- **Applications de VTC :** **Yango** et **Gozem** sont les moyens les plus sûrs et les plus pratiques pour se déplacer en ville. Les deux proposent des trajets fiables, abordables, et des options de paiement sans espèces.

- **Taxis :** Les taxis agréés sont largement disponibles à l'aéroport, dans les hôtels et sur les principaux sites. Convenez du tarif avant le trajet si le taxi n'a pas de compteur.

- **Taxis-motos (Zémidjans) :** Un moyen rapide et économique de circuler dans le trafic, bien qu'ils soient recommandés uniquement pour les courts trajets.

- **Navette de la Conférence :** Des navettes gratuites circuleront entre les hôtels officiels de la conférence et le lieu de l'événement pendant l'AAG 2026. Le programme sera communiqué aux délégués inscrits.

- **Transferts Aéroport :** Cadjehoun est à environ 15–20 minutes de la plupart des grands hôtels. Les délégués peuvent utiliser les navettes de la conférence, les transferts d'hôtel, les applications de VTC ou les taxis agréés de l'aéroport.

Conseil de Voyage : Pour une expérience sûre et sans tracas, AfriLabs recommande d'utiliser la navette de la conférence, **Yango**, ou **Gozem** pendant tout votre séjour à Cotonou.

Note : les détenteurs de billets Nile et les participants séjournant dans les hôtels partenaires bénéficient d'un accueil gratuit à l'aéroport

Ce Qu'il Faut Emporter

Pour garantir un séjour agréable et confortable en République du Bénin, nous vous recommandons d'emporter les essentiels suivants pour l'AAG 2026.

Essentiels de Voyage

- Passeport valide (minimum **6 mois de validité**)
- e-Visa béninois (si requis)
- Itinéraire de vol et billet retour
- Confirmation de réservation d'hôtel
- Billet AAG 2026
- Lettre d'invitation (le cas échéant)
- Certificat de vaccination contre la fièvre jaune
- Documents d'assurance voyage
- Copies imprimées et numériques des documents de voyage importants

Santé et Soins Personnels

- Médicaments sur ordonnance (avec une prescription médicale si nécessaire)
- Trousse de premiers secours
- Répulsif anti-moustiques
- Gel hydroalcoolique et articles de toilette personnels
- Bouteille d'eau réutilisable

Conseil de Voyage :

Gardez votre passeport, visa, certificat de vaccination et autres documents importants dans votre bagage à main, et enregistrez des copies numériques sur votre téléphone ou dans le cloud pour un accès facile en cas de perte ou d'urgence.

Ce Qu'il Faut Emporter

Pour garantir un séjour agréable et confortable en République du Bénin, nous vous recommandons d'emporter les essentiels suivants pour l'AAG 2026.

Monnaie et Paiements

- Le paiement en espèces est largement accepté. Gardez toujours de petites coupures pour les taxis, les marchés et les pourboires.
- Prévoyez un peu d'argent en Franc CFA d'Afrique de l'Ouest (XOF) ou en USD/EUR à échanger.
- Prévoyez des retraits au distributeur automatique (GAB) au Bénin pour disposer de suffisamment d'espèces pour vos paiements.

Technologie et Connectivité

- Téléphone portable (de préférence débloqué pour une carte SIM locale)
- Ordinateur portable et chargeur
- Batterie externe
- Chargeurs pour tous les appareils électroniques
- Adaptateur de voyage universel (**prises Type C et Type E**, 220–230V, 50Hz)
- Wi-Fi portable ou appareil MiFi (facultatif)

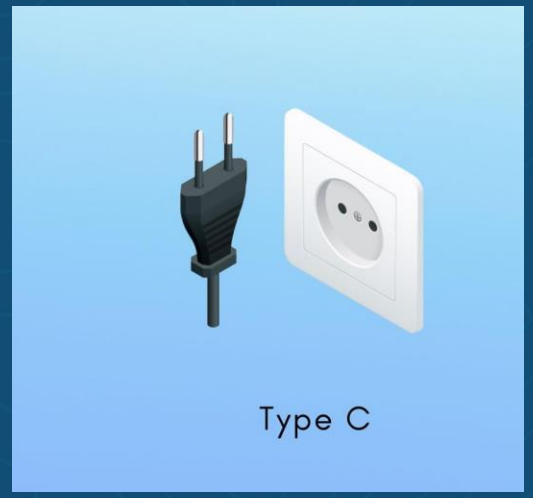

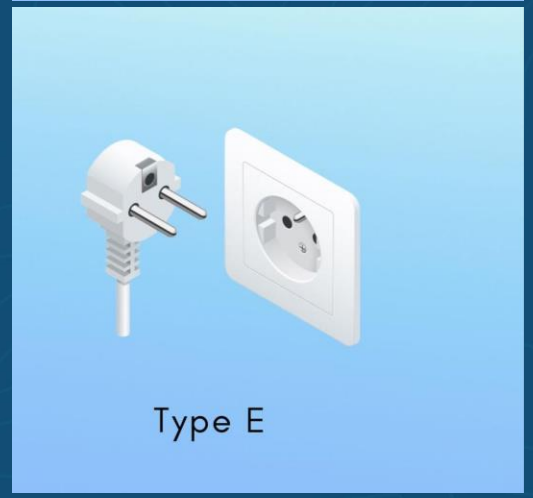

En Cas d'Urgence

Votre sécurité et votre bien-être nous tiennent à cœur. En cas d'urgence pendant votre séjour en République du Bénin, restez calme et contactez le service d'urgence approprié ou l'équipe Événements d'AfriLabs pour obtenir de l'aide.

Contacts d'Urgence

- **Police :** 117
- **Ambulance :** 112
- **Pompiers :** 118

Veuillez vérifier ces numéros à votre arrivée, car les services d'urgence locaux peuvent fournir des contacts régionaux supplémentaires.

Soutien Consulaire et Ambassade

Nous vous recommandons d'enregistrer les coordonnées de l'ambassade ou du consulat de votre pays au Bénin avant votre voyage. Si votre pays n'a pas de représentation diplomatique au Bénin, identifiez l'ambassade accréditée la plus proche pouvant fournir une assistance consulaire en cas de perte de passeport ou d'autres urgences.

Assistance Médicale et Sanitaire

Si vous avez besoin de soins médicaux :

- Rendez-vous à l'hôpital ou à l'établissement de santé le plus proche.
- Ayez toujours sur vous les détails de votre assurance médicale voyage et une pièce d'identité.
- Si vous avez des conditions médicales préexistantes ou des allergies, informez-en vos compagnons de voyage et votre hébergeur.

Vous pouvez envoyer un e-mail à l'équipe AfriLabs via **events@afrilabs.com** pour toute urgence ou pour signaler une allergie alimentaire, le cas échéant.

Service d‘assistance d’AfriLabs pour les Délégués

Pendant l'AAG 2026, l'équipe Événements d'AfriLabs mettra en place une **équipe d’Assistance aux Délégués** dédié pour vous aider avec :

- Soutien voyage et logistique
- Urgences médicales
- Objets perdus et trouvés
- Informations sur le lieu
- Questions générales sur l’événement

Les numéros de contact de l'équipe d'Assistance et la ligne d'assistance WhatsApp seront communiqués à tous les délégués inscrits avant l'événement.

Conseil de Voyage

Avant de voyager, partagez votre itinéraire, les détails de votre hôtel et vos coordonnées d'urgence avec un membre de votre famille ou un collègue de confiance, et gardez des copies imprimées et numériques de vos documents de voyage importants facilement accessibles.

Tournée Culturelle et Écosystème

La République du Bénin offre un mélange unique d'histoire, de culture, de nature et d'innovation. Que vous disposiez de quelq ues heures ou d'une journée supplémentaire avant ou après l'AAG 2026, voici quelques attractions et expériences incontournables.

Explorer l'Histoire Riche du Bénin

Ouidah – l'une des villes les plus historiques d'Afrique de l'Ouest, connue pour la ***Porte du Non-Retour, la Route des Esclaves et la Forêt Sacrée***. Située à environ **45 km (1 heure)** de Cotonou.

Fondation Zinsou – Musée : Découvrez l'art africain contemporain et le riche patrimoine culturel du Bénin à travers des expositions de renommée mondiale.

Visiter Ganvié – Le Village lacustre

Faites une excursion en bateau à **Ganvié**, le plus grand village lacustre d'Afrique, où des milliers de personnes vivent dans des maisons sur pilotis construites au-dessus du **lac Nokoué**.

Ce site culturel reconnu par l'UNESCO offre un aperçu fascinant de l'histoire et du mode de vie du Bénin.

Se détendre à la plage de Fidjrossè

Profitez du littoral atlantique à la plage de **Fidjrossè**, l'une des plages les plus prisées de Cotonou, idéale pour se détendre, dîner ou admirer le coucher de soleil après une journée d'activités de conférence.

Faire du shopping au marché de Gbégamey

Découvrez l'un des plus grands marchés en plein air d'Afrique de l'Ouest, où vous pourrez acheter des tissus traditionnels, des souvenirs artisanaux, des épices, des bijoux, des œuvres d'art et des produits locaux.

Tournée Culturelle et Écosystème

Découvrir l'Écosystème d'Innovation du Bénin

Rejoignez le **Benin Innovation & Cultural Experience**, où les délégués visiteront des hubs d'innovation de premier plan, des communautés de startups et des organisations de soutien à l'entrepreneuriat pour découvrir l'économie numérique en plein essor du Bénin et échanger avec les innovateurs locaux.

Découvrir la Cuisine Béninoise

Goûtez à des plats locaux authentiques tels que :

- Amiwo (semoule de maïs à la tomate)
- Pâte accompagnée de sauces traditionnelles
- Poisson grillé et fruits de mer
- Wagashi (fromage local)
- Akassa
- Fruits tropicaux frais et jus

Découvrir la Culture Béninoise

Plongez dans la culture vibrante du Bénin à travers la musique traditionnelle, la danse, l'artisanat local et l'art. Si votre visite coïncide avec un festival culturel ou un spectacle en soirée, c'est une excellente occasion de découvrir le riche patrimoine du pays.

Hôtels Partenaires – Sofitel

Classique à partir de : 284 USD par nuit

Boulevard de la Marina, Cotonou, Bénin

Coordonnées:

E-mail : HB845@sofitel.com
Tél. : +229 01 20 90 04 61
Site web : https://sofitel.accor.com/

Hôtels Partenaires – Novotel

Classique
À partir de 274 USD par nuit

Adresse : Boulevard de la Marina, 08 BP 0929 COTONOU

Coordonnées:

E-mail : h1826-sl@accor.com

Tél. : +229 21 30 56 62
Site web : https://all.accor.com/

Hôtels Partenaires – Ibis

Classique
À partir de : 93 USD par nuit

Adresse : Boulevard de la Marina, 08 BP 0929, 08 BP 0929 COTONOU, Bénin

Informations de contact

E-mail : h6681@accor.com

Tél. : +229 58 06 57 01 / +229 21 30 56 77

Maison Rouge Cotonou Hotel Guest House

Chambres Classic et Supérieures
À partir de 119 000 FCFA (TVA incluse) / 182 EUROS (TVA incluse)

Suites Junior, Supérieure et Présidentielle
À partir de 190 000 FCFA (toutes taxes comprises) / 290 EUROS (toutes taxes comprises)

Coordonnées

www.maison-rouge-cotonou.com
Email : contact@maison-rouge-cotonou.com

Tel. : +229 01 21 30 09 01
Portable : +229 01 65 12 69 89 / 01 97 97 61 88

La Maison de Canelya

Petites Chambres, Classique, Classique avec Balcon, Large et Premium

À partir de : 26 855 FCFA (41 €) par nuit — Petit-déjeuner inclus

Adresse : Cotonou, Bénin

Options de chambres :
Petites Chambres — 26 855 FCFA / 41 €
Chambre Classique- 30 130 FCFA / 46 €
Chambre Classique avec Balcon — 35 370 FCFA / 54 €
Chambre Large — 45 195 FCFA / 69 €
Chambre Premium — 56 985 FCFA / 87 €

Informations de contact
Site web / Galerie des chambres
Tél. +229 01 61 30 13 13
WhatsApp : +229 61 30 13 13

AfriLabs
AFRILABS ANNUAL GATHERING
Cotonou 2026
benin
A World of Wonders
MINISTÈRE DE LA TRANSFORMATION DIGITALE ET DE L'INNOVATION
RÉPUBLIQUE DU BÉNIN
afrilabsgathering.com